

REGULAMENTO GERAL DE PARTICIPAÇÃO

FEIRA EXPOCAMACOL 2024

1) SOBRE A PARTICIPAÇÃO BRASILEIRA

A ApexBrasil organizará a participação brasileira na feira internacional Expo Camacol 2024, conforme os seguintes dados:

Data: 21 a 24 de agosto de 2024

Local: Medellín, Antioquia / Colômbia

Número de vagas: 38

Prazo de inscrição: 29/04 a 26/05/2024

2) PERFIL DE PARTICIPANTES

EMPRESAS EXPOSITORAS: empresas brasileiras com maturidade exportadora iniciante, intermediária ou experiente do setor de casa & construção como móveis, componentes de móveis, artigos de decoração, plásticos, cerâmica, indústria elétrica e eletrônica, entre outros. E empresas participantes do programa de qualificação para exportação da ApexBrasil – PEIEX.

A participação das empresas brasileiras na ação não está condicionada a qualquer tipo de filiação anterior a entidades de classe, associações, sindicatos ou qualquer outra instituição.

3) VAGAS, TIPOS DE ESTANDE E TAXA DE PARTICIPAÇÃO

Serão ofertados 38 estandes no pavilhão brasileiro, conforme a seguir:

- 28 vagas destinadas a Casa & Construção
- 10 vagas destinadas ao PEIEX

ESTANDE	VALORES (USD)				
	GRUPO 1	GRUPO 2	GRUPO 3	GRUPO 4	GRUPO 5
Básico	\$ 525,00	\$1.050,00	\$1.470,00	\$1.785,00	\$2.100,00
Duplo	\$1.050,00	\$2.100,00	\$2.940,00	\$3.570,00	\$4.200,00
Coletivo	\$ 262,50	\$ 525,00	\$ 735,00	\$ 892,50	\$1.050,00

* será adotado, excepcionalmente, o valor de USD525,00 para as empresas participantes do Programa de Qualificação para Exportação – PEIEX da ApexBrasil.

Será facultado à ApexBrasil fazer parcerias com instituições/estados para viabilizar a participação de empresas.

O número de estandes oferecidos e suas respectivas metragens são estimados e poderão ser alterados

após a confirmação da aquisição de área que está sendo adquirida pela ApexBrasil na feira, sem que a alteração implique em cobranças adicionais ou descontos.

A distribuição dos estandes no pavilhão brasileiro – em esquinas ou não, independente dos tipos e vagas ofertadas, é uma prerrogativa exclusiva da ApexBrasil e considerará critérios técnicos para proporcionar uma experiência positiva considerando as limitações estruturais do espaço.

4) SERVIÇOS OFERECIDOS

Reunião pré-feira (webinar); reserva de espaço no pavilhão brasileiro; montagem de estande; catálogo digital da delegação brasileira a ser confeccionado pela ApexBrasil; mobiliário padrão; espaços de networking e sala de reunião de uso coletivo (a depender da disponibilidade de espaço no pavilhão); depósito para amostras de uso individual e/ou coletivo; material promocional confeccionado pela ApexBrasil; aplicação do logotipo e imagem da empresa expositora no estande; recepcionistas para atendimento da delegação; credenciais de expositor ou visitante (quantidade limitada conforme política da organização oficial de cada feira) e inclusão dos dados das empresas expositoras no catálogo oficial da feira (conforme política da organização oficial de cada feira).

5) MANIFESTAÇÃO DE INTERESSE (INSCRIÇÃO)

Todas as empresas que preencherem a manifestação de interesse até o prazo estipulado serão analisadas e receberão uma pontuação conforme os “critérios de avaliação e seleção” descritos no item 6 deste regulamento.

As empresas que não se inscreverem dentro do prazo estipulado estarão automaticamente em lista de espera. Uma vez em lista de espera, a única regra aplicável para convocação é a ordem de chamamento da lista de espera – a data de conclusão da inscrição determinará a ordem da lista de espera.

Os documentos de comprovação para o cumprimento dos critérios de pontuação deverão ser anexados no ato de inscrição.

Reconhecimento:



O preenchimento da manifestação de interesse **não** gera nenhuma obrigação entre as partes. Qualquer responsabilidade legal somente será atribuída após envio do termo de adesão formalmente assinado pelo representante legal da empresa e duas testemunhas.

A ApexBrasil reserva-se o direito de cancelar a ação, em caráter extraordinário, a qualquer tempo. As empresas que tiverem manifestado interesse serão formalmente comunicadas por e-mail com as justificativas para o cancelamento da ação.

Ob1: Caso existam empresas com nome fantasia distintos ou que representem marcas diferentes, porém, com mesmo CNPJ, considerar-se-á apenas a empresa que realizar a inscrição primeiro.

6) CRITÉRIOS DE AVALIAÇÃO E SELEÇÃO

O ranqueamento será realizado com base nas informações das empresas, bem como em eventuais arquivos comprobatórios inseridos no ato da manifestação de interesse. TODAS as empresas participantes serão submetidas aos critérios de seleção e ranqueamento descritos abaixo.

Critério de Avaliação	Evidência / Pontuação
Possuir perfil aderente à feira Expo Camacol, conforme item 2 deste regulamento. (Eliminatório)	Autodeclaração no formulário de inscrição.
Participação das empresas no Programa de Qualificação para Exportação – PEIEX da ApexBrasil. (Classificatório)	Consulta às bases internas da ApexBrasil utilizando o CNPJ informado na inscrição. 0 ponto (não evidenciado) 5 pontos (evidenciado)
Ter exportado diretamente (ou via CNPJ de terceiros para o caso de tradings e comerciais exportadoras) entre 2020 e 2023. (Classificatório)	Autodeclaração no formulário de inscrição ¹ . 0 ponto (não evidenciado) 3 pontos (evidenciado)
MPEs (micro e pequenas empresas) (Classificatório)	Autodeclaração no formulário de inscrição e consulta ao CNPJ na base da Receita Federal. 0 ponto (não evidenciado) 2 pontos (evidenciado)

¹ No caso de tradings e comerciais exportadoras que exportaram por CNPJ de terceiros, para que seja atribuída a pontuação, deve ser anexada na inscrição carta de representação conforme disponível no anexo 1 deste regulamento.

Liderança desempenhada por mulheres ² . (Classificatório)	Autodeclaração no formulário de inscrição. 0 ponto (não evidenciado) 1 ponto (evidenciado)
Ferramenta de comunicação digital ou material promocional em língua estrangeira (inglês e/ou espanhol). (Classificatório)	Envio de material comprobatório no ato de inscrição (site, catálogo de produtos, material promocional ou rede social). 0 pontos (não evidenciado) 1 ponto (evidenciado)
Participação das empresas no programa Exporta + Amazônia. (Classificatório)	Consulta às bases internas da ApexBrasil utilizando o CNPJ informado na inscrição que identifica a participação. 0 pontos (não evidenciado) 1 ponto (evidenciado)
Empresa com matriz ou filial nas regiões NORTE e/ou NORDESTE do Brasil. E no estado do Distrito Federal/DF. (Classificatório)	Autodeclaração no formulário de inscrição e consulta ao CNPJ na base da Receita Federal. 0 pontos (não evidenciado) 1 ponto (evidenciado)

Todas as empresas que se inscreverem para participar do processo de seleção se comprometem a prestar informações verdadeiras, sob pena de eliminação da ação.

A nota final de cada empresa será composta pelo somatório das notas atribuídas aos critérios e determinará a ordem de prioridade para a seleção e escolha dos estandes.

6.1 Sobre casos de empate

No caso de empate na pontuação final, terá prioridade a empresa que obtiver maior pontuação no critério 3 (Liderança desempenhada por mulheres). Mantendo-se o empate, terá prioridade a empresa que obtiver maior pontuação no critério 6 (Ter exportado entre 2020 e 2023), e assim sucessivamente. Caso o empate permaneça após a análise do último critério, será considerada como critério de desempate final a data e horário de conclusão da inscrição, sendo priorizada a empresa que finalizou a inscrição primeiro.

7) SOBRE RESERVA DE VAGAS

² Empresa que tenha a liderança desempenhada por mulheres, podendo ser: de propriedade exclusiva de mulher OU que possua 51% do capital social pertencente a uma ou mais mulheres OU que tenha uma mulher no seu board principal de liderança OU que tenha uma ou mais mulheres ocupando posição de tomada de decisão.

Reconhecimento:



Será aplicado um quantitativo **determinado** de vagas para empresas **participantes do programa de qualificação para exportação da ApexBrasil – PEIEX**.

E um quantitativo **máximo** de vagas para **tradings/empresas comerciais exportadoras**, conforme distribuição abaixo:

- Reserva determinada de 10 vagas para empresas participantes do programa de qualificação para exportação da ApexBrasil - PEIEX.
- Quantitativo máximo de até 3 vagas para tradings ou empresas comerciais exportadoras. Serão consideradas nessa categoria as empresas que se declararem como tal no ato de inscrição – e conforme conferência dos dados do cartão CNPJ.

Apenas serão aceitas para participação Tradings/Comerciais Exportadoras cujos produtos ainda não estejam representados pelo fabricante original em estande próprio durante o evento. Neste caso, será priorizada a participação da empresa fabricante e, não havendo interesse desta, a empresa trading poderá ser selecionada para participar do pavilhão brasileiro.

Caso o quantitativo disponibilizado para reserva de vagas para empresas participantes do programa de qualificação para exportação da ApexBrasil - PEIEX não seja preenchido no processo de seleção, as vagas serão disponibilizadas para a ampla concorrência do setor de Casa & Construção.

8) SELEÇÃO DE EMPRESAS

As empresas serão selecionadas de acordo com o ranqueamento, considerando a pontuação final nos critérios avaliados e o número de estandes oferecidos.

As empresas SELECIONADAS serão comunicadas formalmente pela ApexBrasil por meio do e-mail cadastrado na manifestação de interesse. Cada empresa selecionada deverá encaminhar, por meio de um e-mail corporativo, uma cópia digitalizada do termo de adesão, assinado pelo representante legal da empresa e por duas testemunhas dentro do prazo estipulado, os quais serão analisados pela ApexBrasil.

Mediante a conformidade dos documentos encaminhados até o prazo solicitado, **a empresa selecionada estará oficialmente APROVADA** para participar dessa ação, se comprometendo a arcar com o pagamento do boleto bancário referente à sua participação na feira (conforme

Reconhecimento:



enquadramento de participação descrito no Anexo I, ao final deste regulamento).

Caso a empresa selecionada possua débitos financeiros de taxas de participação em feiras internacionais, de ações em projetos setoriais e/ou pendências em formulários de avaliação de ações anteriores realizadas pela ApexBrasil, a participação neste evento estará condicionada à quitação prévia dos referidos débitos e, da mesma forma, ao preenchimento de formulários de avaliação de eventos anteriores.

Aquelas empresas inscritas no prazo, mas que NÃO forem SELECIONADAS ficarão em LISTA DE ESPERA e serão comunicadas por meio dos endereços de e-mail informados no ato de inscrição. As empresas em **LISTA DE ESPERA** poderão ser convocadas, a qualquer momento, mediante desistências e seguindo a ordem de classificação.

Reforça-se que participação da empresa na Feira Expo Camacol 2024 estará condicionada à aprovação da ApexBrasil conforme os critérios desse regulamento (item 6).

9) OFERTA E ESCOLHA DE ESTANDES

Para a escolha dos estandes pelas empresas, será realizada uma reunião de alinhamento online (webinar), em até um mês antes da feira. Para tal, a ApexBrasil encaminhará o convite com detalhes sobre a data e horário para sua realização. Alternativamente, a escolha de estandes poderá ser feita por e-mail.

Terão prioridade na escolha dos estandes as empresas enquadradas no grupo 5, seguidas pelas empresas enquadradas no grupo 4, e assim sucessivamente até o grupo 1. Os grupos são determinados pelo faturamento bruto no ano de 2023, conforme detalhado no item 10 deste Regulamento de Participação. Dentro de cada grupo, a ordem de seleção dos estandes será determinada de acordo com a pontuação final obtida nos critérios de seleção.

As empresas que não comparecerem à reunião de alinhamento (ou não responderem ao e-mail de escolha de estande no prazo estipulado), independentemente da pontuação recebida, serão automaticamente deslocadas para o final da fila, cabendo à ApexBrasil a seleção do seu estande, sem opção de escolha ou troca. Essa informação será enviada posteriormente para o endereço de e-mail da empresa indicado no cadastro de inscrição online.

A troca de estande entre as empresas somente será possível em comum acordo entre ambas, sendo necessária a formalização por e-mail à equipe

técnica do projeto por parte de cada empresa em até dois dias úteis após a escolha do estande.

É prevista a seguinte excepcionalidade para ocupação dos estandes, conforme autorização e interesse da ApexBrasil:

ESTANDES COMPARTILHADOS: um único estande básico poderá ser ocupado por até duas (2) empresas.

Nesse caso, é necessário o consentimento formal das duas empresas, sendo que pelo menos uma empresa deverá estar APROVADA e a segunda empresa poderá ser APROVADA ou em LISTA DE ESPERA, conforme os critérios para classificação previstos neste regulamento de participação. Esta solicitação deverá ser formalizada pela empresa APROVADA após receber o comunicado de sua aprovação.

A personalização (comunicação visual) será de responsabilidade das empresas e deverá ser compartilhada entre as empresas e validada pela ApexBrasil.

O mobiliário básico do estande deverá ser compartilhado pelas empresas e não será permitido acrescentar mobiliários que prejudiquem a identidade visual do pavilhão.

Em relação a taxa de participação, será considerada a taxa de menor valor entre as empresas e o valor será dividido pelas duas empresas, sendo necessária a assinatura de um termo de adesão por empresa.

Não será permitido o compartilhamento de estandes duplos e/ou coletivos.

A proibição do compartilhamento de estandes duplos dá-se pelo fato de que o objetivo do mesmo é atender, de forma individual, empresas com um grande portfólio de produtos e/ou com alto volume de reuniões na feira, o que justificaria maior espaço de atendimento e de exposição.

10) SOBRE A TAXA DE PARTICIPAÇÃO

A taxa de participação é calculada conforme faturamento da empresa referente ao ano de 2023 e está detalhada abaixo:

Grupo	Faturamento (PORTE)
1	Até R\$ 360 mil
2	De R\$ 360 mil até 4,8 milhões
3	De 4,8 milhões até 50 milhões
4	De 50 milhões até R\$ 300 milhões
5	Acima de R\$ 300 milhões

Reconhecimento:



A taxa de participação a ser paga integralmente pela empresa aprovada é subsidiada em, aproximadamente, 76% do valor de custo de um estande básico adquirido, diretamente, junto à organização oficial do evento e com o padrão de montagem da ApexBrasil.

O subsídio dado pela ApexBrasil tem o intuito de alavancar as exportações das empresas participantes devido ao alto apelo potencial de expansão existente para o mercado internacional do setor de casa & construção.

A taxa de participação é calculada conforme o tipo de estande e o faturamento bruto da empresa no ano de 2023.

Considerar-se-á como fonte para verificação do valor de faturamento bruto no ano de 2023, o valor declarado no ato de inscrição. O mesmo valor será considerado para todas as feiras de 2024.

Todas as empresas que manifestarem interesse em participar do processo de seleção se comprometem a informar o valor real de faturamento no referido ano, sob pena de suspensão do direito de participação em ações organizadas pela ApexBrasil.

Estarão isentas da cobrança da taxa de participação as empresas que fizerem parte das mesas executivas de Exportação do programa Exporta + Amazônia da ApexBrasil.

11) CONDIÇÕES DE PAGAMENTO

O valor da taxa de participação deverá ser pago à vista, por meio de boleto bancário por e-mail pelo financeiro da ApexBrasil (financas@apexbrasil.com.br). O vencimento será no máximo 2 dias antes da realização do evento (para os pagamentos à vista e para a primeira parcela dos pagamentos parcelados). Será possível dividir em até 4 parcelas no caso de valores superiores à USD 4.000,00 ou EUR 4.000,00.

A emissão da nota fiscal será realizada antes do evento. Depois da emissão da nota fiscal, será disponibilizado boleto bancário.

Os valores definidos e assinados no termo de adesão serão previstos em moeda estrangeira e para fins de conversão de moeda será utilizada a taxa cambial à mercado do Banco do Brasil na opção "compra", cotada no dia do faturamento.

Não são admitidos pagamentos realizados por terceiros.

12) CANCELAMENTO DA PARTICIPAÇÃO

Destacam-se aqui as condições apresentadas no documento “Termos e Condições Gerais – Serviços ApexBrasil”³ que deverá ser lido atentamente pelo expositor no momento de confirmação de sua participação, após seleção da ApexBrasil, de modo a ter pleno conhecimento do fornecimento de bens e serviços da Agência.

O cancelamento ou “no show” realizado após o recebimento do termo de adesão assinado acarretará a retenção do valor pago pelo participante ou a cobrança de multa, conforme quadro a seguir, sem prejuízo das penalidades previstas no item 12 dos “Termos e Condições Gerais – Serviços ApexBrasil”.

NOTIFICAÇÃO RECEBIDA PELA APEXBRASIL	% RETENÇÃO OU MULTA A SER COBRADA
Com mais de 60 dias de antecedência da data inicial dos serviços	10% do valor previsto no anexo deste regulamento.
Entre o 59º e o 30º dia que antecedem a data inicial dos serviços	50% do valor previsto no anexo deste regulamento.
Após o 30º dia que antecede a data inicial dos serviços	100% do valor previsto no anexo deste regulamento.

Uma vez que já tenha assinado o termo de adesão, para oficializar o status de cancelamento é obrigatório que a empresa desistente preencha o formulário de desistência/cancelamento que será disponibilizado pela ApexBrasil. **A data formal de notificação de cancelamento, da qual se implica os prazos de multa referidos acima, será a data de preenchimento deste formulário.** Buscando a melhoria constante dos processos internos da ApexBrasil, o mesmo formulário será disponibilizado para empresas que se inscreverem, forem convocadas e não confirmarem a participação na ação. Neste segundo caso, o preenchimento será facultativo.

Caso não seja observada a antecedência mínima para a notificação do cancelamento disposta acima pelo participante, a ApexBrasil reserva-se o direito de excluir este participante de integrar quaisquer

eventos por ela promovidos ou apoiados no período de 6 (seis) meses.

Em ocasião da pandemia de COVID-19, a ApexBrasil reserva-se ao direito de cancelar qualquer ação a depender do cenário mundial. No caso de não realização do evento por este motivo, quaisquer valores pagos pelas empresas participantes à ApexBrasil serão ressarcidos.

No caso de a ApexBrasil não cancelar a participação brasileira no evento, as multas de cancelamento mencionadas na tabela acima continuam aplicáveis, inclusive nos casos em que o representante da empresa contraia COVID-19 – nesses casos, recomenda-se o envio de outro representante ou a contratação de representante local no país do evento.

13) RESPONSABILIDADES DO PARTICIPANTE

- A ApexBrasil não se responsabiliza por problemas de conexão de internet, de servidor ou filtros anti-spam que impeçam o recebimento de e-mails, comunicados ou respectivos retornos.
- O preenchimento e envio do Termo de Adesão assinado pelo representante legal da empresa implica a aceitação deste Regulamento, dos Termos e Condições Gerais – Serviços ApexBrasil e do [Guia de Conduta de Clientes](#).
- Os custos e procedimentos referentes à participação dos representantes das empresas (passagens aéreas, alimentação, hospedagem, procedimentos consulares e de vacinação, seguro de viagem, emissão de visto e demais despesas pessoais) são de inteira responsabilidade dos expositores.
- A locação de equipamentos e utensílios de utilização exclusiva de cada expositor, assim como a contratação de promotores ou intérpretes, se necessário, se configuram como contratações adicionais e serão de inteira responsabilidade das empresas expositoras.
- Os produtos a serem expostos no pavilhão brasileiro devem ser produzidos exclusivamente pelo expositor. A exposição de outros produtos, cuja propriedade não seja exclusiva do expositor, está condicionada à

³ Documento completo disponível em: <https://click.apexbrasil.us/TermoseCondicoes-ServicosApex>

Reconhecimento:



apresentação de autorização emitida pelo fabricante ou produtor aos organizadores do pavilhão brasileiro.

- f) É responsabilidade da empresa toda a logística e despesas relativas ao envio de amostras e materiais promocionais impressos para utilização na feira.
- g) O envio de amostras e produtos para degustação está sujeito às mesmas regras e restrições impostas (i) às importações para o país em questão e (ii) ao regulamento da feira. Recomenda-se, portanto, planejar com antecedência o envio deste material.
- h) Fica vedada a exposição e/ou promoção de produtos (i) diferentes dos indicados no formulário de inscrição ou (ii) de origem outra que não a brasileira.
- i) Confirmar participação por meio do envio da documentação assinada.
- j) Respeitar os trâmites contratuais e de pagamento correspondente à aquisição da área do estande junto à ApexBrasil.
- k) Fornecer informações para catálogo e identidade visual do estande, nas especificações (formato e tamanho) indicadas pela ApexBrasil e nas datas estipuladas, sob risco de não inclusão da empresa nos materiais promocionais da ApexBrasil. Caso não esteja em conformidade, a ApexBrasil reserva-se o direito de aplicar a imagem e informações correspondentes ao segmento do seu banco de dados.
- l) Respeitar as determinações referentes à exibição de marca e à comunicação visual padrão para todos os expositores. É

estritamente proibido qualquer outra forma de personalização dos estandes individuais tais como: banners, placas, ornamentações, artifícios de decoração ou qualquer outro objeto que interfira na identidade visual do pavilhão brasileiro.

- m) Permanecer no mínimo 1 (um) representante da empresa no estande por todo o período da feira, estando sujeito a multa por parte dos organizadores da feira. Caso a ApexBrasil seja multada em virtude de algum estande vazio de coexpositor, esse valor será automaticamente transferido à empresa expositora.
- n) Realizar ações pré-feira: sensibilização de seus compradores, disparo de convite a potenciais compradores de seu produto, agendamento de reuniões e/ou visitas técnicas antes ou pós feira, estudo dos costumes e cultura do país.
- o) Responder aos contatos realizados da ApexBrasil para definição da localização dos estandes.
- p) **Preencher o formulário de avaliação durante o evento e estar disponível para futuras avaliações realizadas pela ApexBrasil aos contratados.**
- q) O descumprimento das orientações poderá inviabilizar futuras participações em feiras com apoio da ApexBrasil.

ANEXOS

Anexo I – Modelos de Estandes e Mobiliário Padrão

Anexo II – Modelo de Declaração de Representação

Reconhecimento:



ANEXO I – MODELOS DE ESTANDE E MOBILIÁRIO PADRÃO

SOBRE OS TIPOS DE ESTANDES

1. **Estande básico:** Estande individual de aproximadamente **7m²** com divisórias entre os estandes vizinhos.
2. **Estande coletivo:** Estande de cerca de **16m²** dividido entre 4 empresas, sendo **até 4m² por empresa**. Cada uma delas contará com a sua estação individual de trabalho (sem divisórias entre as estações).
3. **Estande duplo:** Estande individual de aproximadamente **14m²** com divisórias entre os estandes vizinhos.
 - o Caso o número de empresas interessadas no estande do tipo duplo, quando disponível, exceda o número de espaços ofertados, essas empresas excedentes serão automaticamente realocadas para a modalidade de estande básico.

MODELOS DE PROJETOS BÁSICOS E MOBILIÁRIO PADRÃO

Abaixo, são apresentados modelos de projetos básicos das três categorias gerais de estandes: básico, duplo e coletivo. Tais modelos são exemplificativos para auxiliar a empresa no momento de escolha da categoria de estande para a qual se aplicar – os mesmos podem sofrer alterações de largura/profundidade a depender do espaço oferecido pelos organizadores de cada feira e condições estruturais do recinto feiral.

Ob. 1: Outros itens além dos listados abaixo **poderão** ser oferecidos a depender da necessidade de adequação estrutural, sem que haja alteração no valor a ser pago.

Estande básico:

- 1 mesa com 4 cadeiras;
- 1 balcão de atendimento com armário interno e logomarca da empresa à frente;
- 1 painel com a imagem da empresa ao fundo no **tamanho 2x1m**.
- 1 expositor vertical de vidro (apenas em alguns pavilhões).

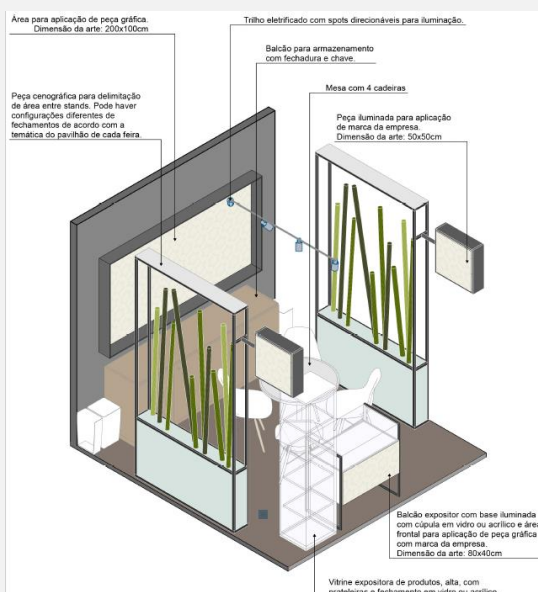

Reconhecimento:



Estande duplo:

- 2 mesas com 4 cadeiras cada;
- 1 balcão de atendimento com armário interno à frente;
- 2 painéis com a imagem da empresa ao fundo no **tamanho 2x1m cada**.
- 2 expositores verticais de vidro (apenas em alguns pavilhões).

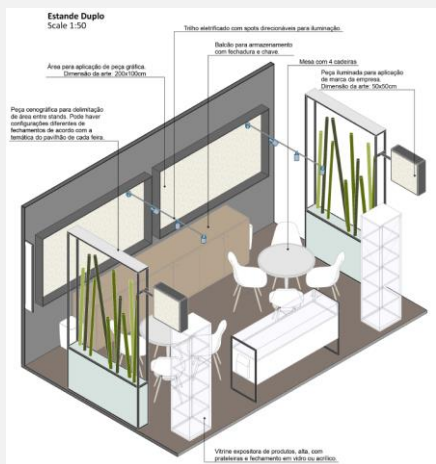

Estande coletivo:

- 1 balcão de atendimento com cadeira e
- Armário ao fundo
- Vitrine ao fundo com aplicação superior da marca da empresa

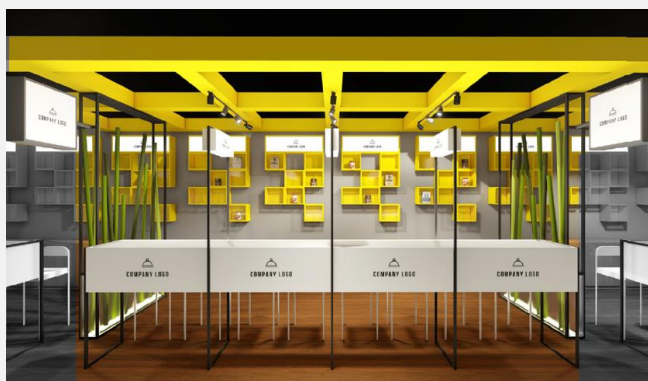
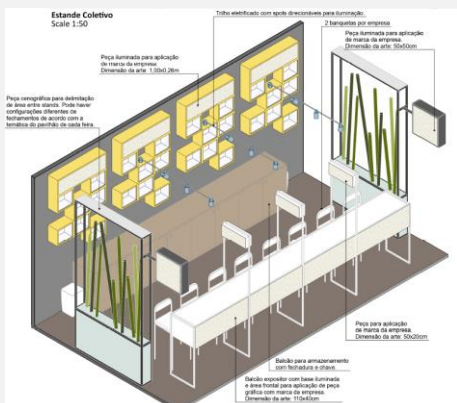

Reconhecimento:



ANEXO II – MODELO DE DECLARAÇÃO DE REPRESENTAÇÃO

MODELO DECLARAÇÃO DE REPRESENTAÇÃO

(somente para tradings/CE/Agente Comercial que não exportam pelo próprio CNPJ)

(Papel timbrado da empresa representada)

Eu _____,
(empresa)

(nome completo e cargo)

CNPJ _____, declaro para os devidos fins que a Trading/Comercial
Exportadora _____,

CNPJ _____ estabelecida no endereço

_____ é nossa representante e
foi responsável pelas exportações de nossos produtos correlatos aos setores promovidos e que são
fabricados/produzidos no Brasil no ano de 2023, conforme tabela abaixo (caso necessário, inserir mais linhas):

	Produto
1	
2	
3	
4	
5	

Sendo o que nos cumpre informar, nos colocamos à disposição para eventuais esclarecimentos.

Cordialmente,

(Assinatura do responsável pela empresa representada)

Nome da empresa:

Data:

Reconhecimento:

